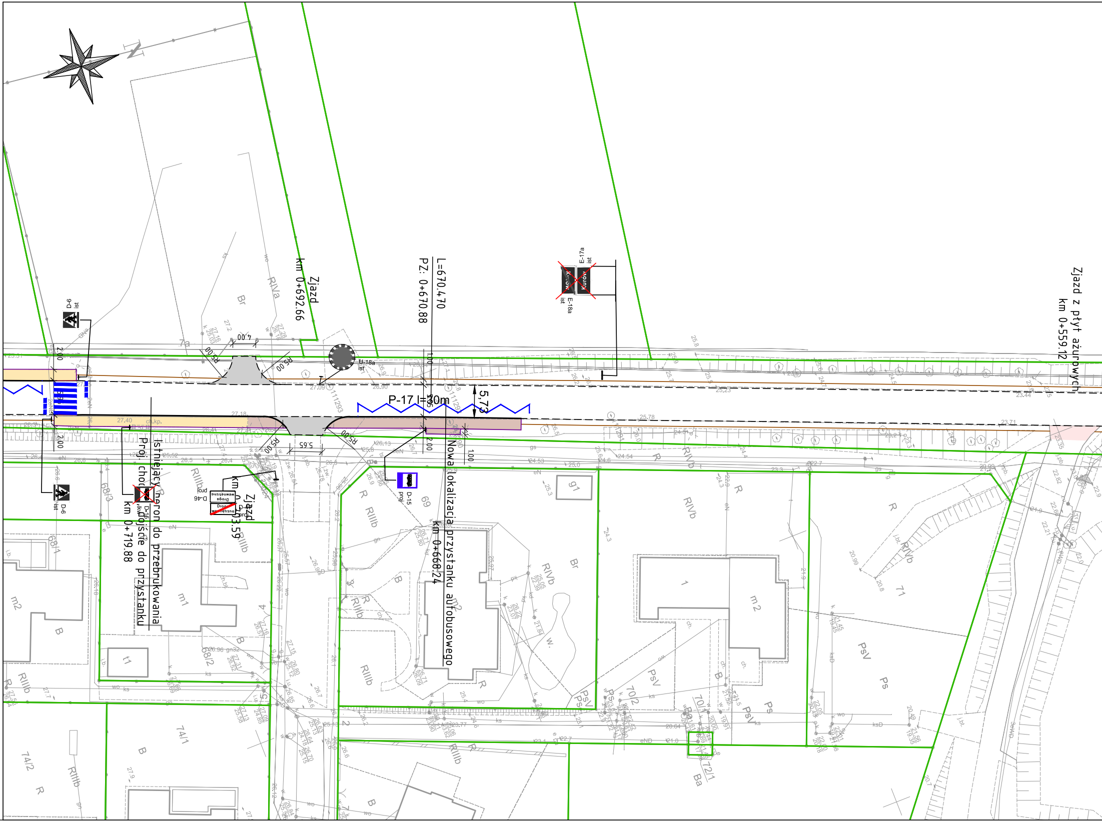
Zjazd z płyt ażurowych km 0+559.12
E-17a ist
E-18a ist
L=670.470
PZ: 0+670.88
Zjazd km 0+692.66
U-18a ist
D-6 ist
R5.00
4.00
5.65
2.00
1.00
P-17 l=30m
5.73
Nowa lokalizacja przystanku autobusowego km 0+668.24
D-15 proj
Zjazd km 0+703.59
D-46 proj
Droga wewnętrzna
Istniejący peron do przebrukowania
Proj. chodnik dojście do przystanku km 0+719.88
D-15 likw.
ch.kp.
27.40
27.18

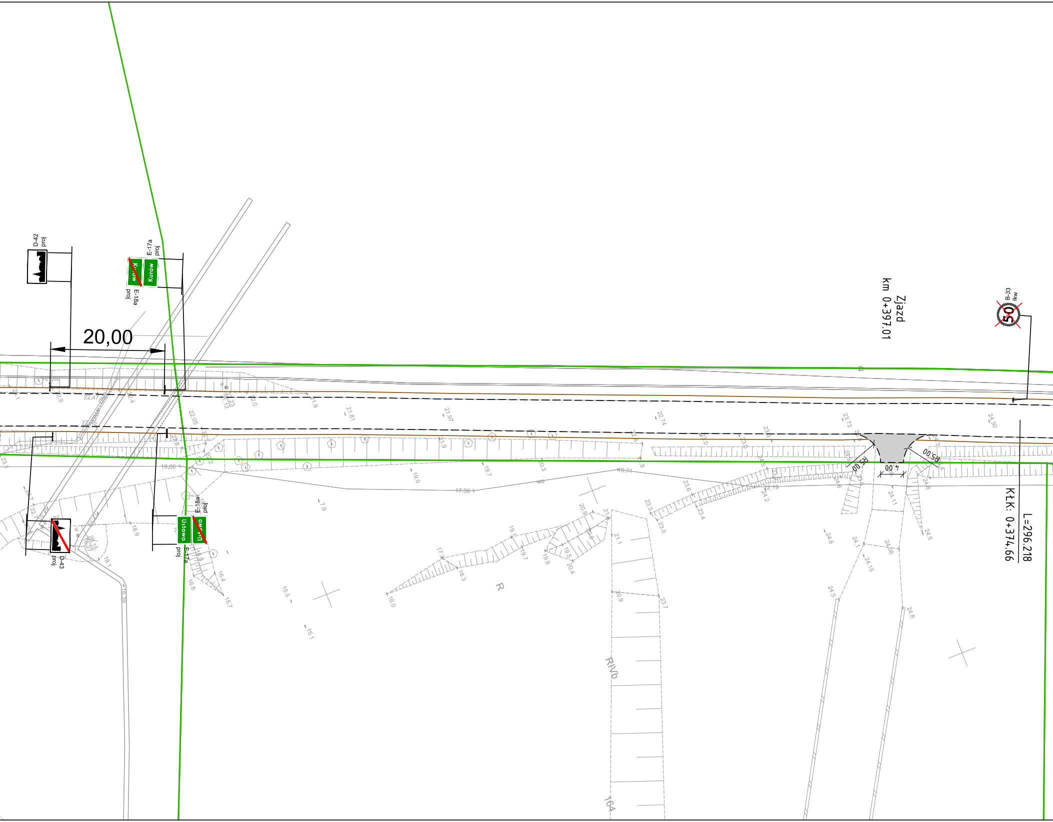

D-42
proj
E-17a
proj
Kurow
Kurow
E-18a
proj
20,00
Zjazd
km 0+397.01
B-33
lkw
50
R5.00
R5.00
4.00
KtK: 0+374.66
L=296.218
E-18a
proj
Ustowo
Ustowo
E-17a
proj
D-43
proj
R
RIVb
164

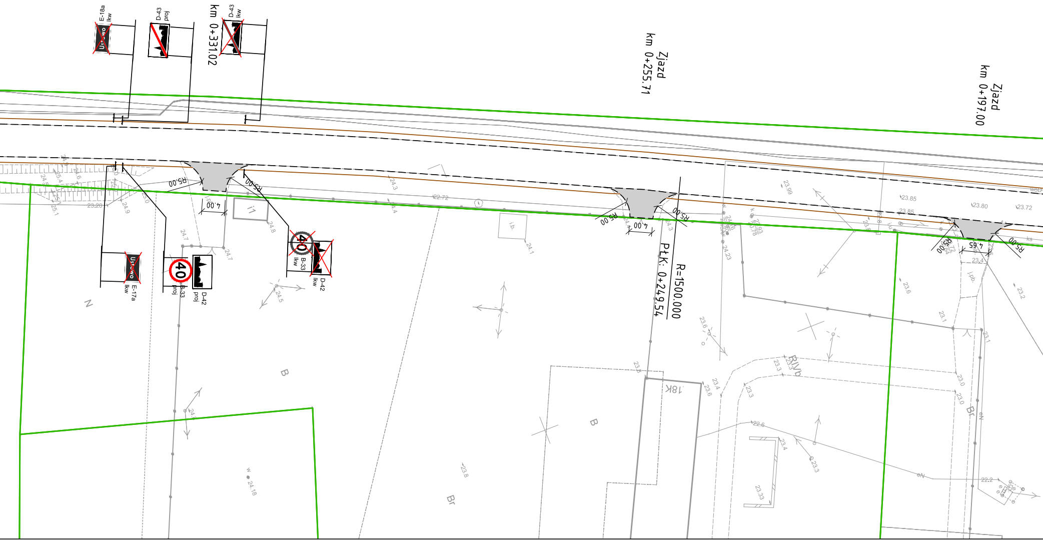
E-18a
lkw
D-43
proj
km 0+331.02
D-43
lkw
Zjazd
km 0+255.71
Zjazd
km 0+197.00
R5.00
4.00
R5.00
R5.00
4.00
R5.00
R5.00
4.65
R5.00
B-33
lkw
D-42
lkw
E-17a
lkw
B-33
proj
D-42
proj
40
R=1500.000
PłK: 0+249.54
18K
N
B
B
Br
Br
R/Vb

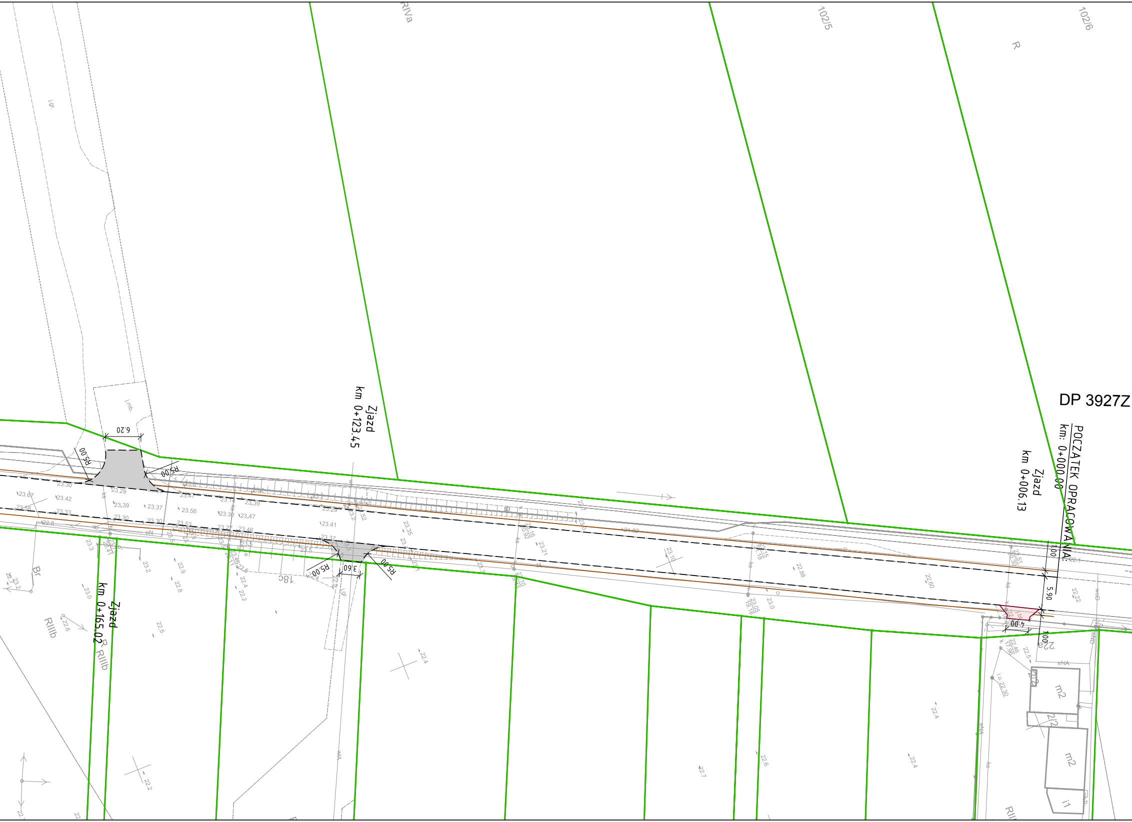
DP 3927Z
POCZĄTEK OPRACOWANIA:
km: 0+000.00
Zjazd
km 0+006.13
Zjazd
km 0+123.45
Zjazd
km 0+165.02
RIVa
102/5
102/6
R
RIIIb
Br
18c
m2
i1
6.20
R5.00
3.60
4.00
5.90
1.00

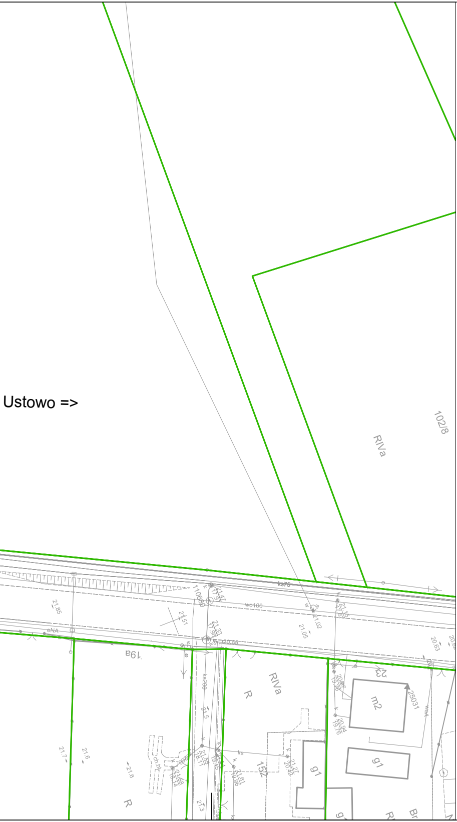
Ustowo =>
102/8
RIVa
ks75
wo100
110680
21.47
17.9
21.85
21.51
21.33
17.98
20.65
21.02
21.05
21.15
17.87
20.63
eNA
19a
ks200
21.5
RIVa
R
23
20.97
19.76
m2
25031
20.94
19.76
woA
21.7
21.6
21.6
ch.bt
21.55
18.11
19.45
21.68
18.14
21.61
19.96
ks
152
21.27
20.42
g1
g1
R
21.3

LEGENDA

C-13 proj — znaki pionowe projektowane

C-13 ist — znaki pionowe istniejące

C-13a — znaki pionowe do rozbiórki

lkw — znaki poziome istniejące

━ — znaki poziome do odtworzenia – cienkowarstwowe

Legenda:

━ — ***granica działki***

— — — ***krawędź remontowanej nawierzchni***

Wykonawca:

A3 | PRACOWNIA PROJEKTOWA

Drogowa Pracownia Projektowa
„A3” Justyna Roman
72-004 Tanowo, ul. Dębowa 24
602 239 631
a3justyna@gmail.com
NIP: 927-172-05-50; Regon: 320140489

Nazwa inwestycji:

Remont drogi powiatowej nr 3927Z Szczecin-Siadło Górne na odcinku Ustowo-Kurów

Tytuł rysunku:

STAŁA ORGANIZACJA RUCHU

Branża: Drogowa	Stadium: PW
Autor projektu/Projektant: dr inż. Przemysław Gardas	Podpis: Gardas
Opracowujący: dr inż. Przemysław Gardas	Podpis: Gardas

Data:	Skala:	Nr rysunku:
czerwiec 2020	1:500	2.2